

ISTITUTO COMPRENSIVO "VIA DE ANDREIS"

UN CAMMINO INSIEME DAI 6 AI 14 ANNI

OFFERTA FORMATIVA
ANNO SCOLASTICO 2024/2025



IL MANDATO DEL NOSTRO ISTITUTO



La Scuola è, per noi, un laboratorio di libertà.

Qui, come piccoli aquiloni, gli alunni e le alunne imparano a librarsi nell'aria, ad esplorare mondi, a conoscere la ricchezza e la bellezza della diversità.

Per volare in alto è però necessario trasformare le potenzialità e i talenti in energia cinetica, ovvero in competenze spendibili in una concreta dimensione di vita.

LE NOSTRE SCELTE PEDAGOGICHE



*“Ogni essere umano presenta una combinazione di intelligenze unica”
(Howard Gardner)*

La nostra sfida educativa è cogliere le caratteristiche cognitive di ogni alunno e ogni alunna , offrendo l'opportunità di sviluppare al massimo i propri doni naturali.

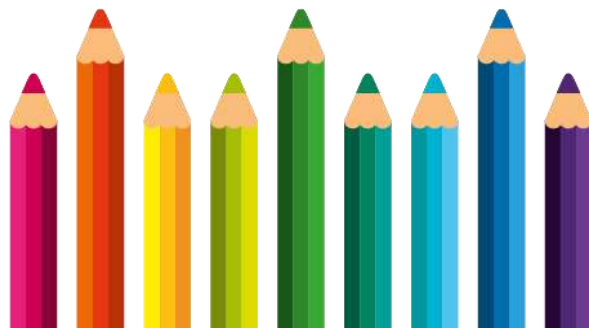



INCLUSIONE INDIVIDUALIZZAZIONE PERSONALIZZAZIONE

ruolo **ATTIVO** dell'alunno/a nel processo di apprendimento



SCUOLA SECONDARIA di I GRADO

Plessi di Via De Andreis e di via Dalmazia



OBIETTIVI FORMATIVI

(Legge 107 c. 7; DM 201/99 e 176/22)



- percorso di potenziamento linguistico-artistico-espressivo-letterario
- percorso di potenziamento della lingua inglese e/o di altre lingue comunitarie
- percorso S.T.E.M
- percorso ordinamentale ad indirizzo musicale



IL TEMPO SCUOLA

TEMPO PROLUNGATO
TEMPO NORMALE
INDIRIZZO MUSICALE



TEMPO NORMALE



TEMPO	NORMALE
30 ore	Nessun rientro pomeridiano



TEMPO PROLUNGATO



TEMPO	PROLUNGATO
36 ore	2 rientri pomeridiani con mensa



INDIRIZZO MUSICALE



TEMPO	NORMALE + DIDATTICA STRUMENTALE
33 ore	1 rientro pomeridiano + 1 rientro di strumento





PERCORSO DI POTENZIAMENTO

ARTISTICO ESPRESSIVO E LETTERARIO



L'indirizzo "Artistico, Espressivo e Letterario" si distingue per la sua enfasi sull'arte, l'espressione creativa e la letteratura. Le competenze acquisite in questo indirizzo si basano su un approccio multidisciplinare che unisce l'apprendimento delle arti, l'espressione creativa e la letteratura. Rispetto agli altri due indirizzi, l'accento è posto sull'esplorazione delle seguenti aree:

- **1^ anno:** Percorso di Lettura Espressiva (lettura critica e analitica)
- **2^ anno:** Sceneggiatura e Scenografia (progettazione)
- **3^ anno:** Cinema (analisi stili, generi, colonne sonore, messaggi visivi)



PERCORSO DI POTENZIAMENTO DELLA LINGUA INGLESE E/O ALTRE LINGUE COMUNITARIE



*L'alunno/a sarà guidato/a a sviluppare le abilità espressive e acquisire una efficace competenza comunicativa in contesti diversificati. Grande rilevanza verrà data alla **prospettiva interculturale**, al fine di formare cittadini e cittadine capaci di promuovere la convivenza pacifica tra individui di culture diverse.*

1^ anno

- Esperto madrelingua

2^ anno

- CLIL
- Progetto e-twinning

3^ anno

- CLIL
- KET curricolare
- PET extra curricolare: Cambridge B1 Preliminary





PERCORSO S.T.E.M.

Science, Technology, Engineering and Mathematics



Attraverso le discipline STEM l'alunno/a sarà guidato/a a sviluppare numerose competenze, quali il pensiero divergente, la capacità di osservazione e di analisi, il problem solving e l'abilità di praticare inferenze corrette.



- **1^ anno:** competenze computazionali - tramite coding, calcolo mentale, gare di calcolo/matematica
- **2^ anno:** competenze processuali - problem solving, scomposizione di un problema in parti per risolverlo, anche, quando possibile, attraverso la robotica e il tinkering
- **3^ anno:** competenze progettuali - dall'idea alla realizzazione, progetti sulle costruzioni, impianti energetici, progetti digitali (visual e digital storytelling legati ai temi dell'educazione civica).



PERCORSO ORDINAMENTALE

AD INDIRIZZO MUSICALE (DM 201/1999 e DM 176/2022)



Prevede 3 moduli settimanali dedicati all'approfondimento della didattica dello strumento:

- 1 modulo di teoria e lettura della musica
- 1 modulo di musica d'insieme
- 1 modulo di lezione strumentale
(individuale o in piccolo gruppo)

Il test per accedere al corso è aperto a tutti e si articola in:

- PROVA RITMICA
- PROVA INTONAZIONE
- PROVA FISICO-ATTITUDINALE

Non sono richieste competenze musicali pregresse

COMPOSIZIONE CLASSI DI STRUMENTO

Dati a.s. 2023/2024 e disponibilità a.s. 2024/2025



Plesso di Via Dalmazia



	Classe 1 [^]	Classe 2 [^]	Classe 3 [^]	Posti disponibili classe 1 [^] a.s. 24/25
CHITARRA	6	5	4	5
CLARINETTO	6	3	5	6
FLAUTO	6	3	3	6
PIANOFORTE	6	5	5	5

Ulteriori informazioni al link: <https://www.icdeandreismilano.edu.it/servizio/lindirizzomusicale/>

COMPOSIZIONE CLASSI DI STRUMENTO

Dati a.s. 2023/2024 e disponibilità a.s. 2024/2025



Plesso di Via De Andreis

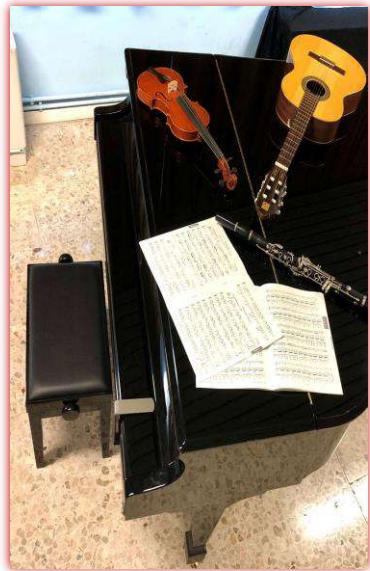

	Classe 1 [^]	Classe 2 [^]	Classe 3 [^]	Posti disponibili classe 1 [^] a.s. 24/25
CHITARRA	5	5	6	6
CLARINETTO	6	5	5	5
PIANOFORTE	5	5	6	6
VIOLINO	6	6	4	4

Ulteriori informazioni al link: <https://www.icdeandreismilano.edu.it/servizio/lindirizzomusicale/>



LINGUE COMUNITARIE

Nei plessi di Via De Andreis e di Via Dalmazia



INGLESE



TEDESCO



FRANCESE



SPAGNOLO





ORIENTAMENTO

Decreto Ministeriale n. 328 del 22 dicembre 2022



- orientare a partire dalle esperienze dei ragazzi e delle ragazze, valorizzando la didattica laboratoriale, promuovere l'autonomia
- orientamento come sostegno all'autostima e alla motivazione attraverso attività opzionali e facoltative infra ed extra scolastiche



MODULI CURRICOLARI DI ORIENTAMENTO

Per ogni anno scolastico 30 ore di orientamento, anche extra curriculari

E-PORTFOLIO ORIENTATIVO PERSONALE DELLE COMPETENZE

DOCENTE TUTOR

PIATTAFORMA DIGITALE UNICA

INCLUSIONE



- UONPIA
- Educatori
- Servizi offerti dal Comune
- Giornata dei diritti
- Progetto UILDM Gioco Libera Tutti (distrofia muscolare)



ATTIVITÀ EXTRACURRICOLARI



Laboratorio di teatro



Certificazioni linguistiche

I NOSTRI SPAZI...OGGI

Plesso di Via Dalmazia



- Laboratorio di INFORMATICA
- Laboratorio di ARTE
- Laboratorio SCIENTIFICO
- Laboratorio LINGUISTICO
- WEB Radio
- News room
- Aule di STRUMENTO
- Aula di MUSICA
- Palestra
- Biblioteca
- Campo da basket e da calcetto



I NOSTRI SPAZI...OGGI

Plesso di Via De Andreis



- Laboratorio di ARTE
- Laboratorio SCIENTIFICO
- Biblioteca
- Aule di STRUMENTO
- Aula di MUSICA
- 2 Palestre
- Campo da basket



I NOSTRI SPAZI...DOMANI

GenerAZIONE in cammino

Plessi di Via De Andreis e di Via Dalmazia



Nuovi ambienti di apprendimento per l'implementazione di metodologie didattiche innovative:

- coding e robotica
- tinkering
- digital storytelling



A scuola insieme...facciamo RETE



“La scuola stessa diventa una forma di vita sociale, una comunità in miniatura, una comunità che ha un’interazione continua con altre occasioni di esperienza associata al di fuori delle mura della scuola”

(John Dewey, Democrazia e educazione)



PROGETTI



Collaborazioni:

- Action Aid- CAM Mondolfo
- Save the children
(e-Policy - Connessioni Digitali)
- Nocetum – Green Week
- Scuole Aperte
- Università
- Legambiente
- Polo Start
- School Andersen
- Enti e Istituzioni del territorio (Educazione alla Legalità)



PROGETTO e-Policy

Per un web più sicuro



- Progetto “Generazioni connesse”
- Piattaforma Elisa
(formazione docenti/genitori/studenti)
- Documento di e-Policy



SERVIZI



- Spazio Aperto (educativa)
- La Nostra Comunità (educativa)
- Sportello Inclusione
- Piattaforma Cosmi
- Sportello psicologico
- Comitato Genitori/Associazione genitori
- Associazione Sportiva Francesco d'Assisi
- Associazione A.S.D. Ascoli
- Rete scuole AMBITO 22
- Ponti di Comunità
- Ragazzi nella Rete

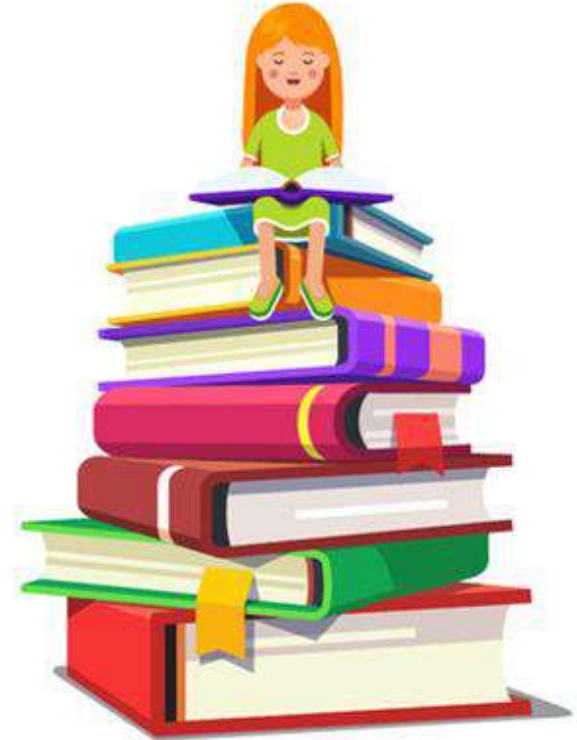

PRESENTAZIONE DELLE DOMANDE ONLINE



L'iscrizione on line a carico delle famiglie si realizza accedendo al link sul sito del Ministero dell'Istruzione a partire dalla data definita dalla circolare ministeriale sulle iscrizioni.

CODICE SCUOLA:

Scuola Secondaria di primo grado **di Via De Andreis**

Scuola Secondaria di primo grado **di Via Dalmazia**

MIIC8DW00R

COLLOQUI CON IL DIRIGENTE SCOLASTICO E/O VICARIO:

Prenotare telefonando allo 02/88447156

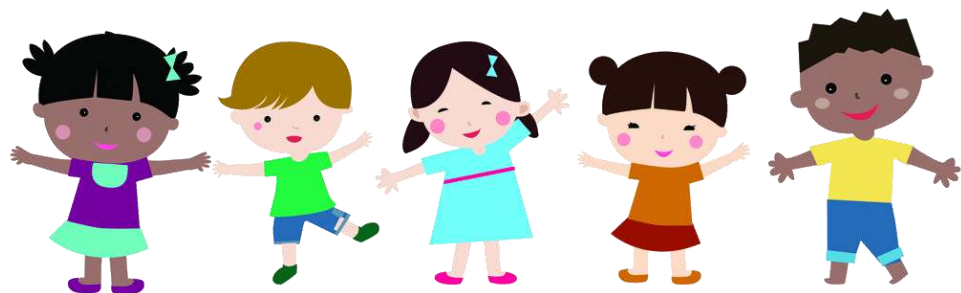

VI ASPETTIAMO!

